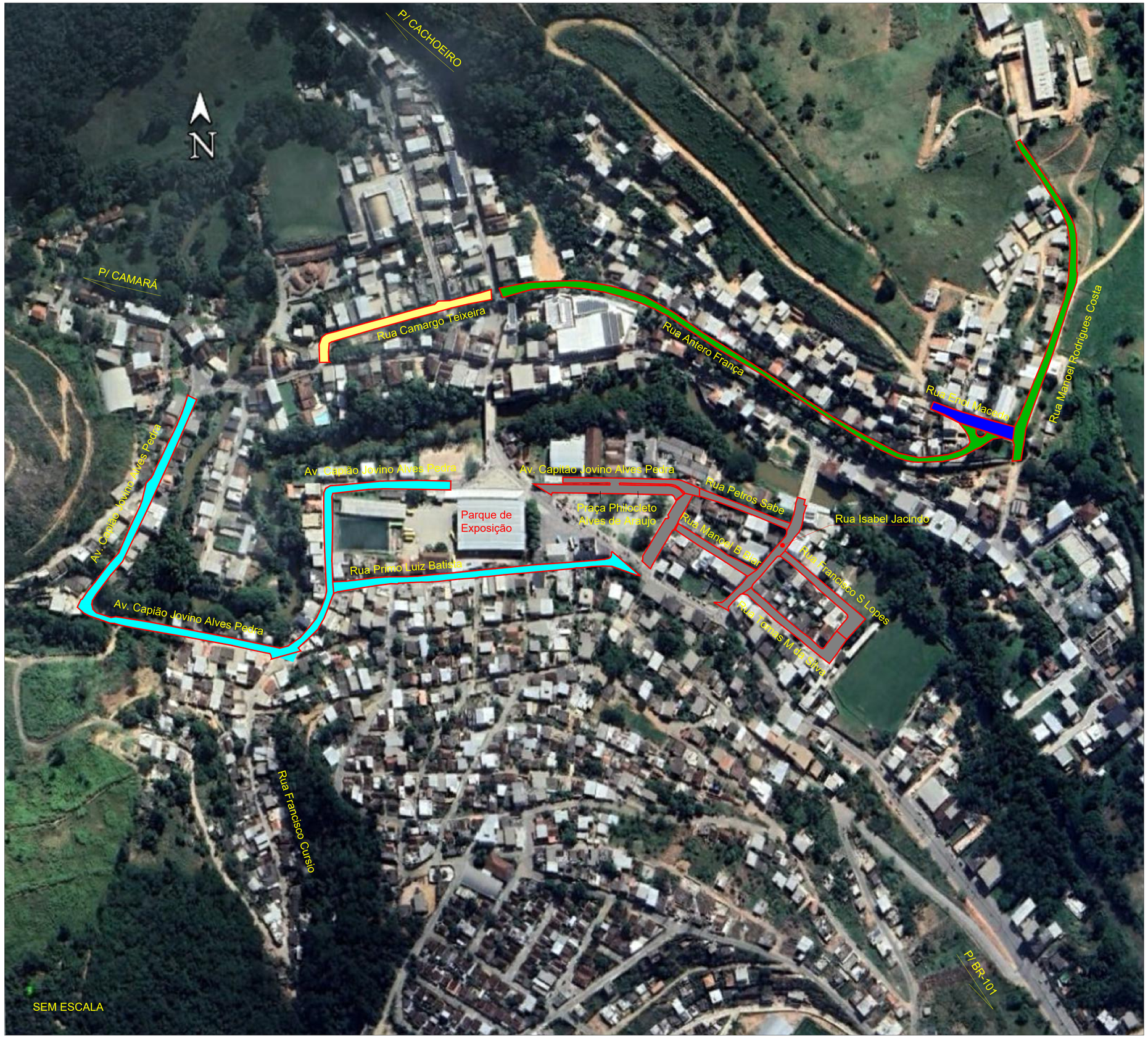

SEÇÃO TIPO DE PAVIMENTAÇÃO

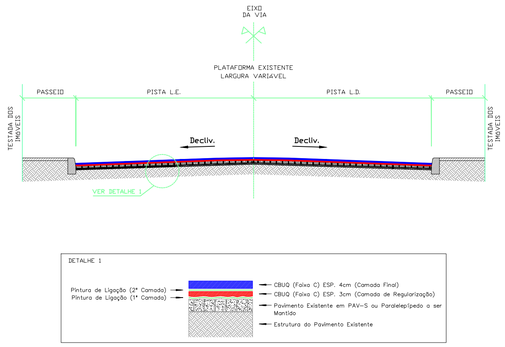

SEM ESCALA

QUADRO RESUMO

PREFEITURA MUNICIPAL DE ATÍLIO VIVACQUA – ES

SECRETARIA MUNICIPAL DE OBRAS

PROJETO PARA PAVIMENTAÇÃO ASFÁLTICA DE RUAS E AVENIDAS

LOCAL: SEDE MUNICIPAL DE ATILIO VIVACQUA - ES

PLANTA GERAL DE LOCALIZAÇÃO E IDENTIFICAÇÃO DAS RUAS E AVENIDAS CONTEMPLADAS NO PROJETO

FOLHA:	ADMINISTRAÇÃO:	RESPONSÁVEL TÉCNICO:
1/1	JOSEMAR MACHADO FERNANDES PREFEITO MUNICIPAL	LUCAS RODRIGUES RAMOS ENGENHEIRO CIVIL - CREA-ES 025761